2024

LAURAGAIS TOURISME

Sorties en groupe

LAURAGAIS TOURISME

2024

Le midi toulousain **n'attend que vous !**

UNE EQUIPE A VOTRE ECOUTE

- Un interlocuteur unique
- Une équipe de guides professionnels
- Une équipe dynamique et humaine)
- Un accueil privilégié
- Une connaissance approfondie du territoire
- Des partenaires sélectionnés pour la qualité de leurs prestations
- Des visites en langues étrangères
- Des conseils en prestations annexes (restauration, hébergement)

CONTACTEZ RACHEL

Pour pour toute demande de devis personnalisé et réservations.

05 62 57 61 66
groupes@lauragaistourisme.fr

Retrouvez toutes nos visites :
www.lauragais-tourisme/groupes

LAURAGAIS TOURISME
Au coeur du midi toulousain

Durée

Nombre maximum de personnes par visite/activité

LES 4 RAISONS DE NOUS FAIRE CONFIANCE

- Une réponse sous 48 heures
- Un suivi personnalisé
- Un programme adapté à vos souhaits, vos besoins et votre budget
- Aucun frais de dossier

Nos incontournables

Bastides & villages historiques 4

Le Moulin à six ailes 8

Dans les pas de Pierre-Paul Riquet

Le canal du Midi 9

Visite technique

Parc éolien & photovoltaïque 10

En équipe

Rallye pédestre & Course d'orientation 11

Spécial entreprise

Journée "Clé en main" 12

Bon à savoir

Un supplément de 25% sera facturé pour toute prestation effectuée un dimanche, un jour férié ou en soirée (de 21h à 6h).

Nos tarifs sont indiqués au forfait sur une base adulte.

Nos visites peuvent s'adapter à différents handicaps (nous consulter).

Les activités proposées ont lieu toute l'année sur réservation et sous réserve de disponibilité.

Nos activités sont proposées dans la limite d'un nombre maximal de personnes pour en garantir leur bon déroulement. Au-delà de cette limite, des activités complémentaires à faire en toute autonomie pourront vous être proposées, en alternance avec le programme de base.

Consultez les conditions particulières de vente.

BASTIDES & VILLAGES HISTORIQUES

Combinez cette visite avec une découverte guidée du **parc éolien & photovoltaïque** ou profitez d'une visite de l'**exposition de l'Espace Découverte** à Port Lauragais avec les thématiques du pastel, des moulins, du canal du Midi...) ! Supplément à prévoir.

Rendez-vous page 9

Au cœur de la tragédie cathare

Avignonet-Lauragais

Dans ce petit village tranquille, il est difficile d'imaginer que s'est déroulé là un des épisodes les plus sanglants de l'histoire du catharisme de notre région : le massacre des Inquisiteurs. Que faisaient-ils à Avignonet et pourquoi ont-ils été assassinés durant leur sommeil ?

Votre guide conférencier vous racontera tout de cet épisode de l'Histoire de l'Occitanie.

Un village aux traditions festives

Bourg-Saint-Bernard

Saviez-vous que ce charmant village aux bords du Girou a la plus vieille fête de France ? Tout au long de la visite, du pastel à l'architecture en passant par l'histoire de Saint-Bernard de Clairvaux, votre guide vous racontera aussi avec passion ce qui lie les habitants du Bourg depuis de longs siècles : la fête du Pré de la Fadaise célébrée pendant 5 jours lors du week-end de la Pentecôte.

Sur les traces des protestants

Calmont

Situé à la croisée des chemins entre Ariège, Aude et Lauragais, Calmont a été fondé au XIIIème siècle. A cette époque, le comte de Foix et celui de Toulouse en réclamaient la souveraineté ! Mais c'est à partir du XVIème siècle avec la naissance du protestantisme que le destin de la bastide bascule vers une longue période de souffrance et de guerres.

De l'église en passant par le temple, vous en apprendrez plus sur ce passé houleux, marqué à jamais par les guerres de religion.

Aux confins du Lauragais

Caraman

Mentionné dès le début du XIème siècle, le village de Caraman trône fièrement sur la campagne Lauragaise.

Marqué par les nombreux épisodes de guerres, et ceux plus fastueux de l'âge d'or du Pastel et du blé, Caraman conserve encore les traces de ce passé tumultueux qui vous sera raconté avec passion par notre guide !

Le passé ressurgit

Villefranche de Lauragais

Villefranche de Lauragais est située sur un axe de circulation important reliant Toulouse à Narbonne, connue depuis l'Antiquité, la célèbre "Via Aquitania". Dès le Moyen-Âge, la bastide a joué un rôle primordial aux époques fastes du commerce du pastel et du blé.

Suivez-nous, vous ne verrez plus la ville du même œil !

Une bastide royale en Lauragais

Montgeard

Cette bastide fut construite sur l'initiative du roi de France en l'an de grâce 1317. Le village connut une grande prospérité au XVIème siècle, grâce à la culture du Pastel. De cette époque datent la magnifique église dans laquelle reposent les marchands pasteliers ainsi que le très bel hôtel particulier.

Vous serez séduit par ce village, qui a gardé tout son charme d'antan !

OPTION :
Initiation à la teinture au pastel sur demande.

Plus de 1000 ans d'histoire !

Montesquieu-Lauragais

Du Moyen-Âge avec les cathares jusqu'au canal du Midi et l'âge d'or du blé, les différentes thématiques locales seront abordées au cours de la visite.

Au cours d'une balade commentée à travers les ruelles, remontez le temps accompagné de votre guide conférencier. Ne manquez pas de découvrir ce beau village qui faisait partie autrefois d'une des dix villes maîtresses du diocèse de Toulouse !

Village du Ravachou !

Auriac-sur-Vendinelle

A quelques kilomètres seulement de Caraman, Auriac-sur-Vendinelle est une ancienne villa gallo-romaine construite autour de son chateau du XIème siècle. Votre visite vous conduira entre l'église et le pont du moyen-âge.

A découvrir : son patrimoine religieux atypique et sa belle halle en bois, typique des villages commerçants du Lauragais !

Les secrets du pastel

Loubens-Lauragais

Loubens-Lauragais est un charmant village qui invite à la balade et à la contemplation : un château, visible de l'extérieur, et une église datant de l'âge d'or du pastel, de superbes façades à pans de bois, de pittoresques ruelles... Cette visite guidée inédite vous éclairera sur le passé d'un des plus beaux villages du Lauragais ...

Inclus : la visite du parc du château.

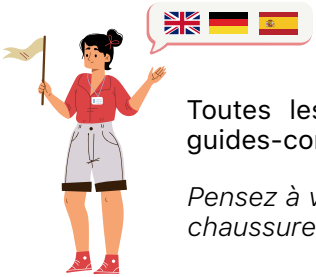

Toutes les visites sont réalisées par notre équipe de guides-conférenciers qualifiés et experts de la destination.

Pensez à vous vêtir de façon adaptée selon la météo et de chaussures confortables.

TARIFS VISITE GUIDÉE DE NOS VILLAGES "INCONTOURNABLES"

De 1h00 à 1h30 | 50 pers. | 110 €

2 visites : 205 € *(4h maximum)* | **Journée complète : 350 €** *(8h maximum)*

UNIQUE !

Le Moulin à six ailes

Au four et au Moulin

Nailloux

Avec sa couleur rouge, il attire l'oeil. Savez-vous pourquoi ce moulin possède six ailes ?

Grâce à une visite commentée du fonctionnement du moulin à vent, le monde de la meunerie du Lauragais n'aura plus de secret pour vous !

Et l'incontournable de la visite ? L'atelier « façonnage de pain » et un visionnage de vieilles photos.

Une visite à découvrir en famille ou entre amis !

Le moulin ne tourne pas pendant la visite

19 personnes (guide inclus) maximum sont admises en même temps à l'intérieur du moulin.

1h00 | 36 pers. | 140 €

Dans les pas de Pierre-Paul Riquet

Ecluse de Négra ou Gardouch

Remontez le cours de l'Histoire depuis le XVIIe siècle et percez les mystères de l'emblématique canal du Midi.

Découvrez les différentes étapes de cet ambitieux projet : sa construction, le transport en barques de poste, le commerce, les améliorations apportées par le Marquis de Vauban, le classement du canal par l'UNESCO au Patrimoine Mondial de l'Humanité...

Une balade en péniche ?

*Optez pour une croisière gourmande et découverte au départ de Renneville avec la **Péniche Surcouf**.*

Infos & réservations : 05.61.81.58.26

1h00 | 50 pers. | 110 €

Visite technique

Parc éolien & photovoltaique

Dans l'air du temps !

Avignonet-Lauragais

Apprenez-en plus sur le premier site de production mixte éolien et solaire crée en en France, tout en profitant d'une vue magnifique sur les hauteurs des coteaux.

Grâce à une visite découverte et interactive, vous aurez l'occasion de vous informer sur le projet de construction, sa mise en place, mais aussi sur l'entretien du site au quotidien par les équipes techniques.

Contactez-nous pour découvrir d'autres visites techniques (artisanat, ferme en Agriculture Biologique...)

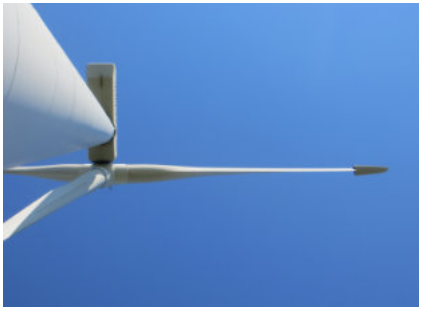

1h00 | 50 pers. | 110 €

En équipe

Rallye pédestre

Enigmatic' Montgeard

Montgeard

Vos sens et vos connaissances sont mis à rude épreuve pour résoudre les énigmes à travers les ruelles de la Bastide de Montgeard.

Ne manquez rien de l'histoire de ce lieu emblématique du Lauragais !

Faites preuve d'originalité, de ruse et de bonne humeur pour amener votre équipe à la victoire !

Des activités idéales pour se retrouver en famille, entre amis ou pour une activité de "Team Building" avec vos collaborateurs !

Course d'orientation

Atterrissage forcé !

Lac de la Thésauque

Vous rêvez de partir au soleil pour vous détendre ? Cette virée idyllique pourrait vite devenir votre pire cauchemar car votre avion n'arrivera malheureusement jamais à destination !

Regroupés en plusieurs équipes, vous devrez partir à la recherche de balises qui vous permettront d'ouvrir des malles de survie !

Réussirez-vous à surmonter les épreuves qui vous attendent tout au long de votre parcours ?

2h00 | 55 pers. | 140€ | Collation comprise

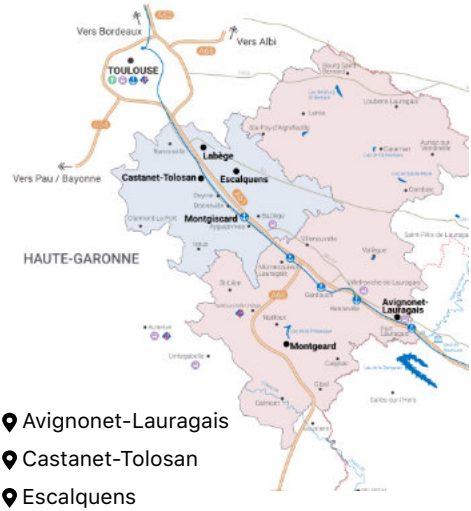

- Avignonet-Lauragais
- Castanet-Tolosan
- Escalquens
- Labège
- Montgeard
- Montgiscard

Vous souhaitez organiser pour **vos équipes et collaborateurs une journée ludique et originale** dans le midi-toulousain ? Nous avons la solution pour vous !

Lauragais Tourisme s'associe avec Sud-Est Toulousain pour vous proposer des formules associant **un temps de travail le matin**, un **déjeuner gourmand** dans un cadre authentique suivi de **défis et activités ludiques** en équipe ou petits groupes.

Découvrez nos 2 formules en cliquant sur les liens suivants :

A l'assaut du temps

Les mystères d'une bastide

Nous consulter pour tout renseignement complémentaire

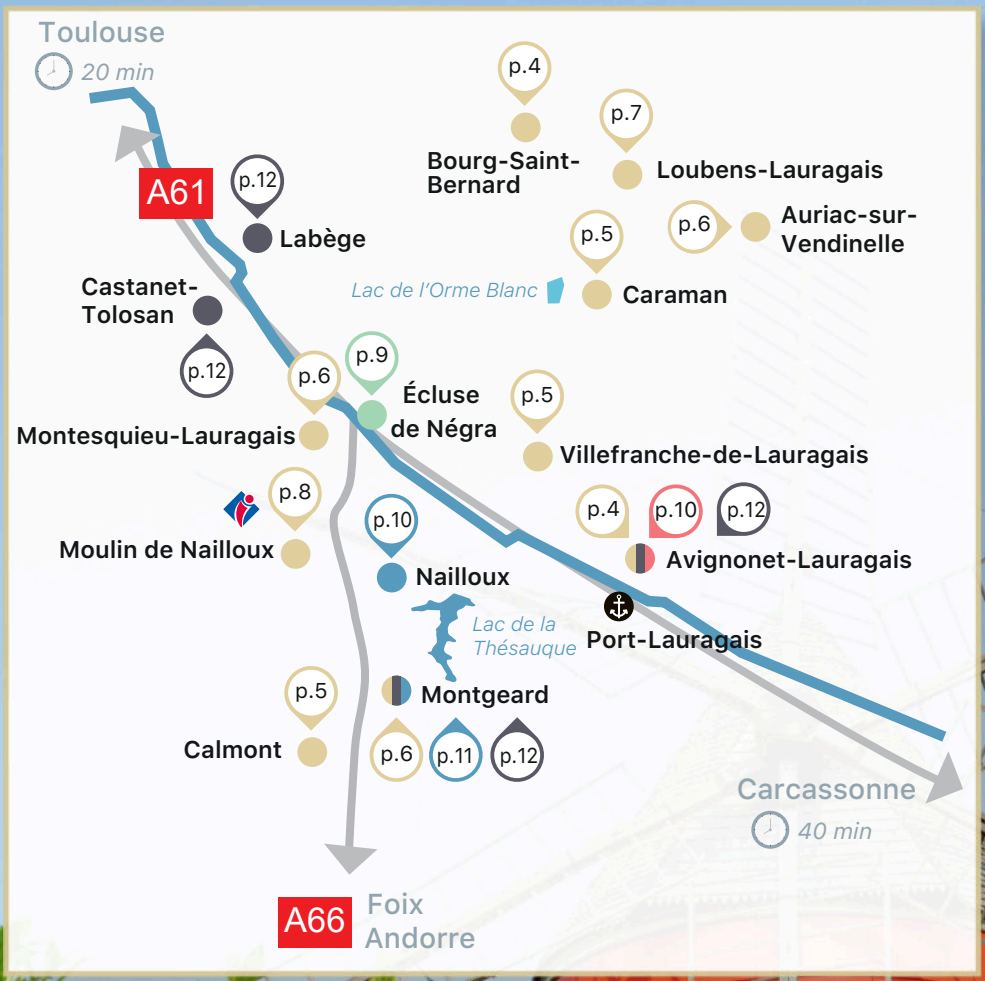

LAURAGAIS TOURISME
Au cœur du midi toulousain

SERVICE GROUPES
+ 33 (0)5 62 57 61 66
groupes@lauragaistourisme.fr

Lauragais Tourisme
Nailloux Outlet Village
31560 NAILLOUX